

"PUGLIA BENI COMUNI"

Programma Regionale (PR) Puglia FESR-FSE+ 2021-2027. Priorità 8 "Welfare e salute" - Azione 8.2 "Interventi finalizzati a promuovere la qualità dell'abitare e l'accesso ai servizi (FESR)" - Sub Azione 8.2.2. "Riuso di beni immobili, compresi beni confiscati alla criminalità organizzata, e/o terreni se strettamente funzionali e connessi ad una struttura utile a creare spazi di comunità"

Ufficio Tecnico

Casarano, Giugno 2025

Tav.3.1
PLANIMETRIE

sc. 1:500

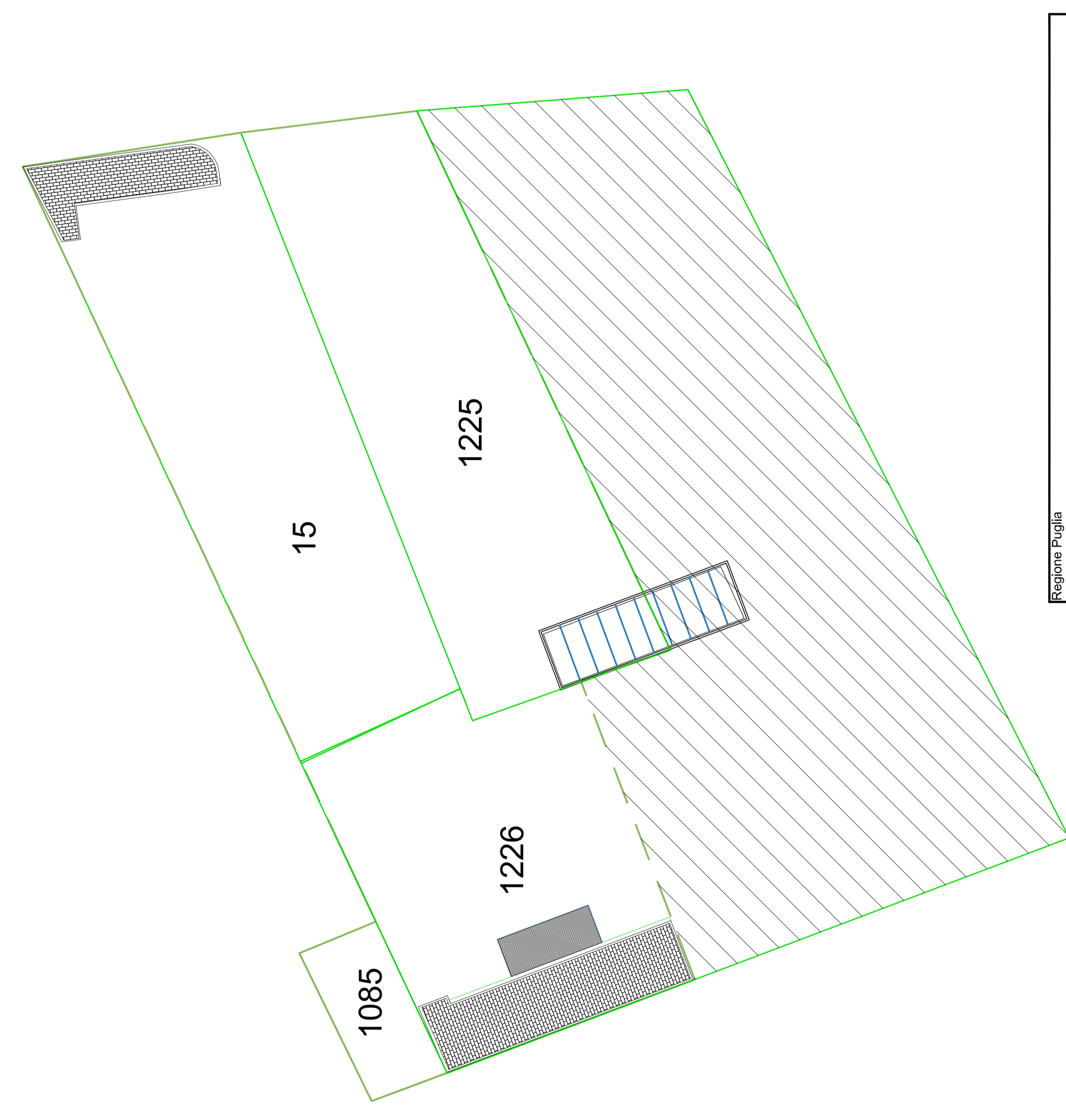

Individuazione Catastale Terreni e fabbricati			
Foglio	Particella Sub	Categoria Classe	Consistenza (mq) Superficie Catastale (mq)
4	15	2 C/3	365
4	15	Emte Urbano	3044
4	15	1 C/3	173
4	1085	Ulvelo 3	349
4	1225	Area urbana	4113
4	1226	Emte urbano	7633

area da frazionare

non oggetto di intervento

Particelle interessate dall'intervento sc. 1: 500

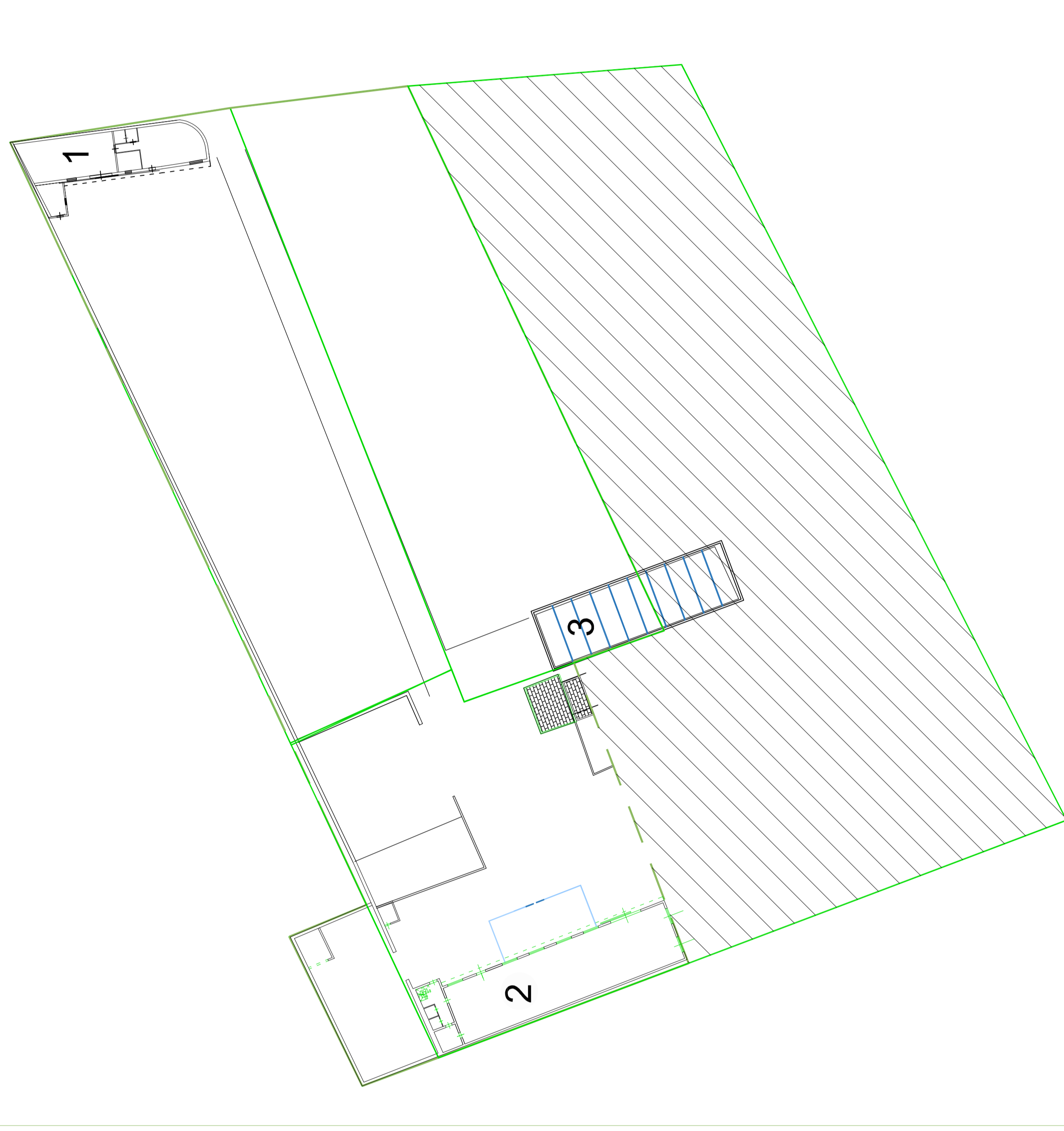

area da frazionare

Planimetria stato di fatto sc. 1: 500

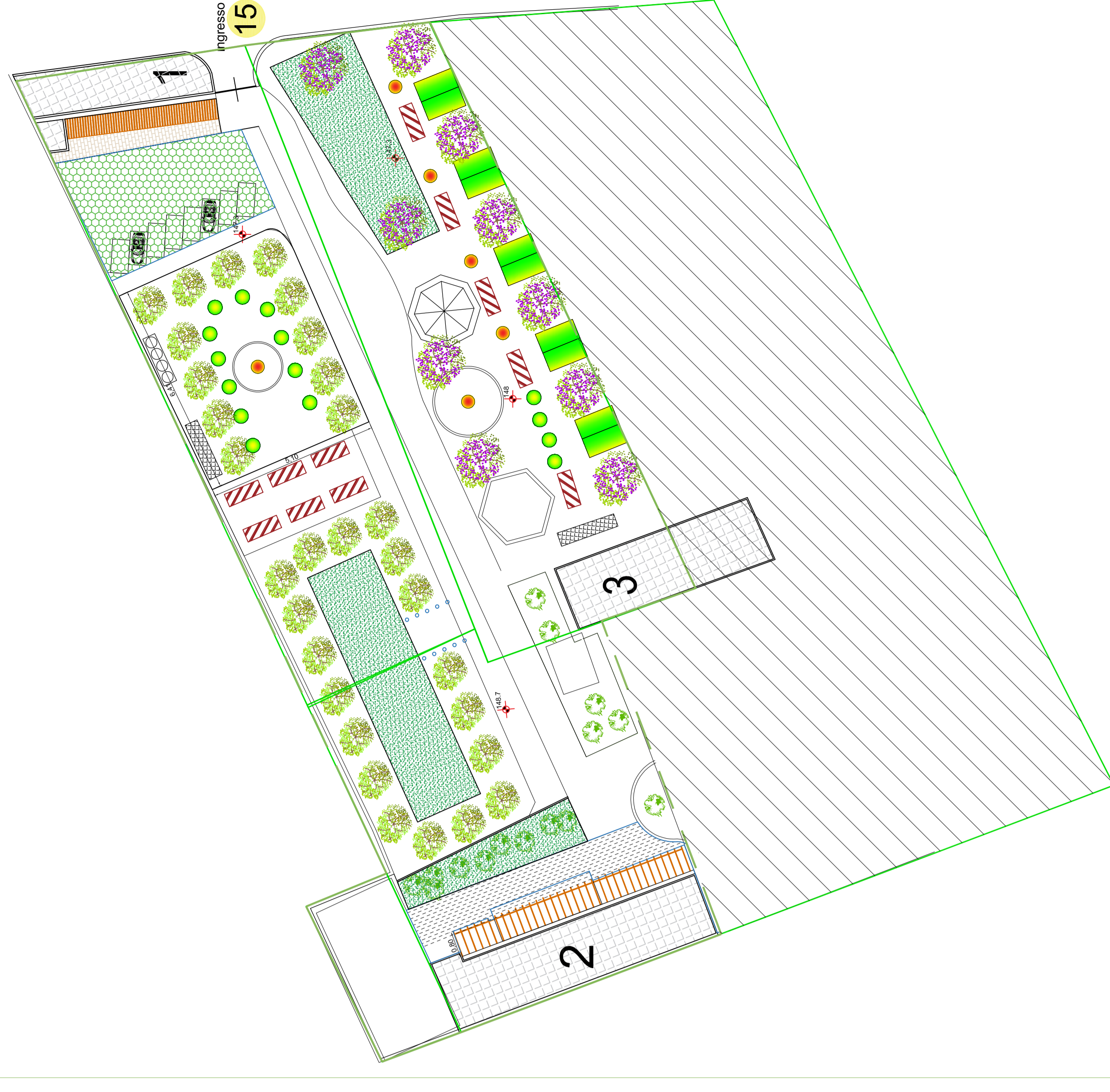

1: uffici/sede accoglienza

2: sale convegni, laboratori, cucina

3: alloggi

area da frazionare

Planimetria di progetto sc. 1: 500